

Prezentă planșa de proiectare a S.C. PROIECT AIC S.R.L. Suceava. Ea poartă însoțită numărul de înregistrare la Biroul de Proiectare și Construcții din cadrul Municipiului Suceava. Planșa se elaborează în conformitate cu prevederile Legii nr. 10/1996 privind activitatea de proiectare și execuție a construcțiilor, precum și a dispozițiilor legale în vigoare. Planșa este valabilă numai cu semnăturile și ștampila în original, de culoare albastră.

Proiectant general: S.C. PROIECT AIC S.R.L. Șef proiect: arh. Anca Vasile				
Verificator/ Expert	Nume:	Semnătura	Cerința:	Referat / Expertiza nr. / Data
	Proiect:			
SC PROIECT AIC SRL CUI: RO35735065 R&D, COM: 19334/2016 Adresa: STR. BENEDEK ELEK, NR. 20, MUN. SFANTU GHEORGHE, JUD. COVASNA Cont Curent Bancar: RO38 7582 61 0000XV088894 SEDIU SOCIAL: Sat Șcheia, Căminuș Șcheia, Strada Avântului nr. 104, Județul Covasna				
Proiect nr: 1471 /2021				
REABILITAREA TERMICA SI EFICIENTIZAREA ENERGETICA A SCOLII GIMNAZIALE "VÁRADI JÓZSEF"				
Adresa: STR. BENEDEK ELEK, NR. 20, MUN. SFANTU GHEORGHE, JUD. COVASNA				
Șef proiect:	arh. Anca Vasile	Scara 1:5000	Beneficiar: MUNICIPIUL SFANTU GHEORGHE	
Proiectat:	arh. Anca Vasile	Data 2021	Faza: D.A.L.I.	
Desenat:	ing. Petronela Manolache		Plansa: A ⁰⁰	
Titlu planșă: PLAN DE ÎNCADRARE ÎN ZONĂ				



485050

LEGENDA:

	linie de propr.
	punct de statie
	gura de vizitare canalizare
	monument
	pin
	pom
	arbore
	nuc

LEGENDA:



Cladire studiata:
Școla Generale Vâradi Jozsef



Anul construirii:	1965 cu extindere in 1977
Regim de înălțime:	D+P+2E
Aria utila la sol:	1488 mp
Aria construita desfasurata	4597 mp
Suprafata utila totala:	3997 mp
Suprafata construita încălz	3997 mp
Înălțime clădire:	10.5 m
Tamplaria existenta	clasica de lemn
Tip acoperiș	tip șarpanta
Tip invelitoare	Țigla ceramica
Zona Climatica:	V

Nr cadastral Nr.	Adresa	Observatii / Referinte
39278-C1	Loc. Sfântu Gheorghe, Str Benedek Elek, Nr. 20, Jud. Covasna	Nr. niveluri:4; S. construita la sol:1488 mp; S. construita desfasurata:4597 mp; C1 - Clădire școală și laboratoare școlare cu regim de înălțime D+P+2, aflat în folosința Școlii Generale Vâradi Jozsef, edificat în anul 1965, extins în anii 1977 și 1995, identic cu poz.444,445, 446 din Anexa 2 la HG 975/2002 - domeniul public al mun.Sf. Gheorghe. Suprafata construita desfasurata=4597mp
39278-C2	Loc. Sfântu Gheorghe, Str Benedek Elek, Nr. 20, Jud. Covasna	Nr. niveluri:1; S. construita la sol:43 mp; S. construita desfasurata:43 mp; C2 - Clădire Centrală termică cu regim de înălțime P, aflat în folosința Școlii Generale Vâradi Jozsef, edificat în anul 1995, identic cu poz.447 din Anexa 2 la HG 975/2002 - domeniul public al mun.Sf. Gheorghe. Suprafata construita desfasurata=43 mp

CATEGORIA DE IMPORTANTA "C" - NORMALA
CLASA DE IMPORTANTA: II
GRADUL DE REZISTENTA LA FOC: II
RISC DE INCENDIU: MIC

Prezentata planșă este proprietatea intelectuală a S.C. PROIECT AIC S.R.L. Suceava. Ea poate fi folosită numai în scopul pentru care a fost elaborată conform prevederilor contractuale. Planșa se află potrivit Legii nr. 8 din 14 martie 1996, sub incidența dreptului de autor. Copierea, reproducerea sau înrebuințarea integrală sau parțială a documentului, în alt scop decât cel pentru care a fost elaborată, sunt interzise. Pentru folosirea parțială integrală a documentului este necesară permisiunea prealabilă a proprietarului, acordată în scris și numai cu condiția precizării explicite a sursei (autor, titlu document, an elaborare) încălcarea drepturilor recunoscute și garantate prin Legile nr. 8/1996 și 184/2001 atrage răspunderea civilă, contravențională, sau penală, după caz, potrivit normelor juridice în vigoare. Planșa este valabilă numai cu semnătură și ștampilă în original, de culoare albastră.

Proiectant general: S.C. PROIECT AIC S.R.L. Șef proiect: arh. Anca Vasile

Verificator/Expert	Nume:	Semnătura	Cerința	Referat / Expertiza nr. / Data
Proiect:				
REABILITAREA TERMICA SI EFICIENTIZAREA ENERGETICA A SCOLII GIMNAZIALE "VĂRADI JÓZSEF"				
Adresa: STR. BENEDEK ELEK, NR. 20, MUN. SFANTU GHEORGHE, JUD. COVASNA				
Beneficiar:				
MUNICIPIUL SFANTU GHEORGHE				
Titlu planșă:				
PLAN DE SITUAȚIE - EXISTENT				
Proiect nr:				
1471 /2021				
Faza:				
D.A.L.I.				
Plansa:				
A ₀₁				

LEGENDA:

linie de propr.	-----
punct de stație	○
gura de vizitare canalizare	⊙
monument	□
pin	†
pom	‡
arbore	Q
nuc	Q

Str. Stadionului
nr. cad. 40092

Ale. Muzelor

CF39278
nr. cad. 39278
Scf=7925mp
Sm=7925mp

platforma asfaltata

Ale. Săndății
nr. cad. 38906

Str. Benedek Elek
nr. cad. 38903



LEGENDA:



Clădire studiată:
Școla Generale Vâradi Jozsef

Anul construirii:	1965 cu extindere în 1977
Regim de înălțime:	D+P+2E
Aria utila la sol:	1488 mp
Aria construita desfasurata	4597 mp
Suprafața utila totala:	3997 mp
Suprafața construita încălz	3997 mp
Înălțime clădire:	10.5 m
Tamplaria existenta	clasica de lemn
Tip acoperiș	tip șarpanta
Tip invelitoare	Țigla ceramica
Zona Climatica:	V

Nr cadastral Nr.	Adresa	Observații / Referințe
39278-C1	Loc. Sfântu Gheorghe, Str. Benedek Elek, Nr. 20, Jud. Covasna	Nr. niveluri: 4; S. construita la sol: 1488 mp; S. construita desfasurata: 4597 mp; C1 - Clădire școală și laboratoare școlare cu regim de înălțime D+P+2, aflat în folosința Școlii Generale Vâradi Jozsef, edificat în anul 1965, extins în anul 1977 și 1995, identic cu poz. 444.445, 446 din Anexa 2 la HG 975/2002 - domeniul public al mun. Sf. Gheorghe. Suprafața construita desfasurata=4597mp
39278-C2	Loc. Sfântu Gheorghe, Str. Benedek Elek, Nr. 20, Jud. Covasna	Nr. niveluri: 1; S. construita la sol: 43 mp; S. construita desfasurata: 43 mp; C2 - Clădire Centrală termică cu regim de înălțime P, aflat în folosința Școlii Generale Vâradi Jozsef, edificat în anul 1995, identic cu poz. 447 din Anexa 2 la HG 975/2002 - domeniul public al mun. Sf. Gheorghe. Suprafața construita desfasurata=43 mp

CATEGORIA DE IMPORTANȚĂ "C" - NORMALA
CLASA DE IMPORTANȚĂ: II
GRADUL DE REZISTENȚĂ LA FOC: II
RISC DE INCENDIU: MIC

Prezentarea planșă este proprietatea intelectuală a S.C. PROIECT AIC S.R.L. Suceava. Ea poate fi folosită numai în scopul pentru care a fost elaborată conform prevederilor contractuale. Planșa se are în vedere în scopul realizării proiectului de autor. Copierea, reproducerea integrală sau parțială, în orice formă, în scris și în mod electronic, este interzisă. Pentru folosirea parțială integrală a documentației este necesară permisiunea prealabilă a proprietarului. acoperit în anul 1977 și 1995, identic cu poz. 444.445, 446 din Anexa 2 la HG 975/2002 - domeniul public al mun. Sf. Gheorghe. Suprafața construita desfasurata=4597mp

Proiectant general: S.C. PROIECT AIC S.R.L. Șef proiect: arh. Anca Vasile

Verificator/Expert	Nume:	Semnătura	Cerința:	Referat / Expertiza nr. / Data
	481950			

Proiect:				Proiect nr:
REABILITAREA TERMICA SI EFICIENTIZAREA ENERGETICA A SCOLII GIMNAZIALE "VARADI JOZSEF"				1471 /2021
Adresa: STR. BENEDEK ELEK, NR. 20, MUN. SFANTU GHEORGHE, JUD. COVASNA				Faza:
Beneficiar: MUNICIPIUL SFANTU GHEORGHE				D.A.L.I.
Scara 1:500				Planșa:
Data 2021				A02
Titlu planșă: PLAN DE SITUATIE - PROPOS				

SC PROIECT AIC SRL
COD FISCAL: RO31313505
REG. COM: 131314/2016
Bucuresti, Str. 13 Decembrie 1989, Nr. 10, Etaj 1
Cont Trezorerie: RO31 TREZ 5915062X0006855
SEIU SOCIAL: Sef Serviciu, Comuna Sinaia, Strada 14 Aprilie, Nr. 10, Sinaia

Verificator/Expert: arh. Anca Vasile
Proiectat: arh. Anca Vasile
Desenat: ing. Petronela Manolache

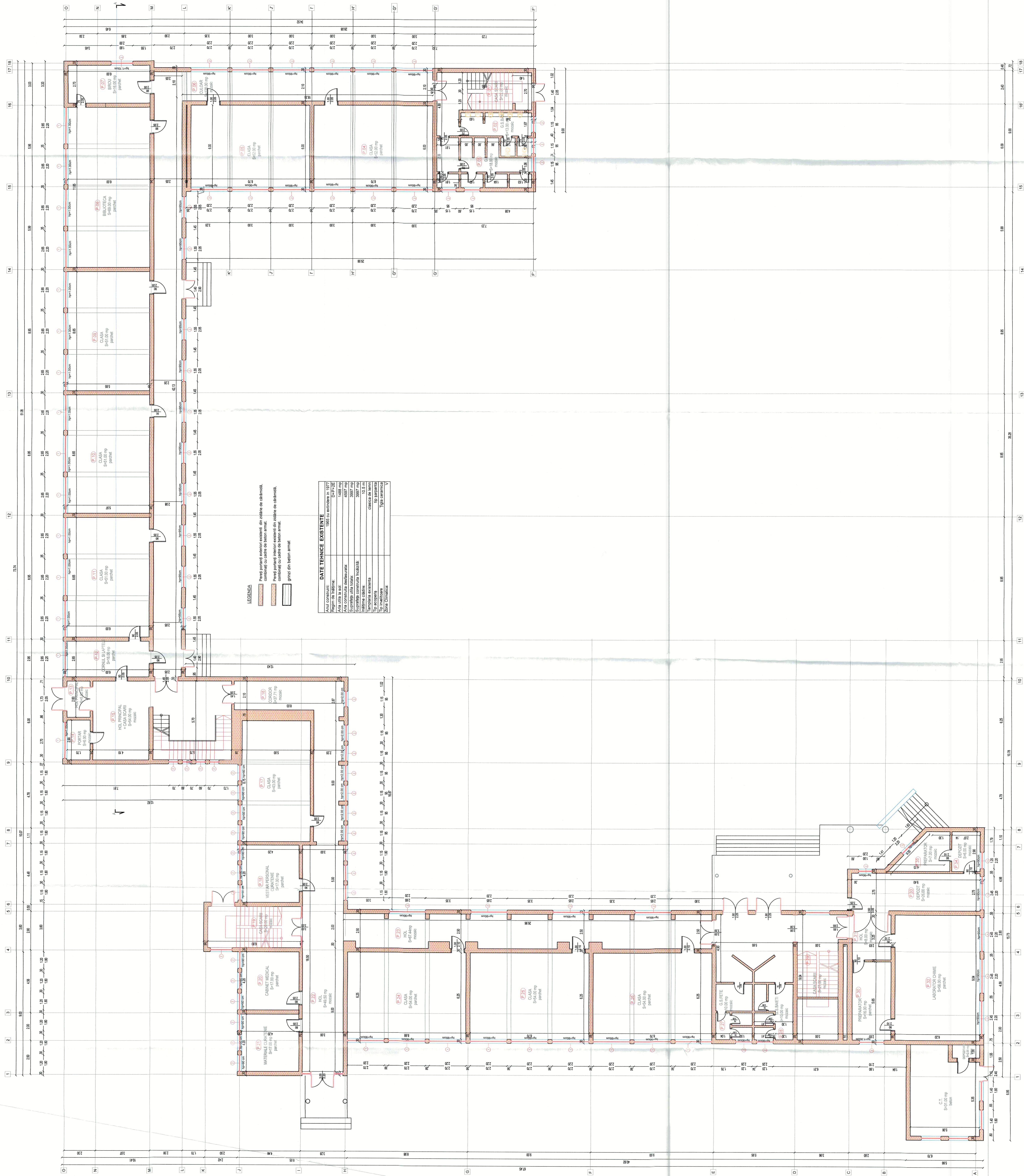

Nr. incalzare		Funcțiune Incalzere	PLAN PARTER - existent		Volum (mp)	Finisaj pardoseala
			latitudine (m)	Suprafata utila (mp)		
P.01	CASA SCARII		3,3	22	72,6	mozaic
P.02	G.S. BAIETI		3,3	13	42,9	mozaic
P.03	G.S. FETE		3,3	18	59,4	mozaic
P.04	CLASA		3,3	52	177,6	parchet
P.05	CLASA		3,3	52	177,6	parchet
P.06	CULCAR		3,3	128	422,4	mozaic
P.07	BROU		3,3	16	52,8	parchet
P.08	BIBLIOTECA		3,3	69	227,7	parchet
P.09	CLASA		3,3	51	168,3	parchet
P.10	CLASA		3,3	51	168,3	parchet
P.11	CLASA		3,3	51	168,3	parchet
P.12	CORNUL SI LAPELE		3,3	16	52,8	parchet
P.13	HOL PRINCIPAL		3,3	5	16,5	mozaic
P.14	PORTAR		3,3	6	19,8	mozaic
P.15	SCARII		3,3	54	178,2	mozaic
P.16	CORDOR		3,3	37,71	124,443	mozaic
P.17	CLASA		3,3	43	141,9	parchet
P.18	VESTIAR PERSONAL CURATENIE		3,3	17	56,1	parchet
P.19	CASA SCARII		3,3	20	66	mozaic
P.20	CABINET MEDICAL		3,3	17	56,1	parchet
P.21	MATERIALE CURATENIE		3,3	17	56,1	parchet
P.22	HOL		3,3	48,5	163,35	mozaic
P.23	HOL		3,3	67,44	222,552	mozaic
P.24	CLASA		3,3	54	178,2	parchet
P.25	CLASA		3,3	54	178,2	parchet
P.26	CLASA		3,3	54	178,2	parchet
P.27	G.S. FETE		3,3	10	33	mozaic
P.28	G.S. BAIETI		3,3	18	59,4	mozaic
P.29	CASA SCARII		3,3	27	89,1	mozaic
P.30	PREPARATOR		3,3	16	52,8	parchet
P.31	HOL		3,3	8	26,4	mozaic
P.32	LABORATOR CHIMIE		3,3	56	184,8	parchet
P.33	DEPOZIT		3,3	26	85,8	mozaic
P.34	DEPOZIT		3,3	6	19,8	mozaic
P.35	PREPARATOR		3,3	7	23,1	mozaic
Suprafata utila (mp)			1200,85		3982,145	mc
			1488			

CATEGORIA DE IMPORTANȚA "C" - NORMALA
CLASA DE IMPORTANȚA: II
GRADUL DE REZISTENȚA LA FOC: II
RISC DE INCENDIU: MIC

[illegible][illegible]

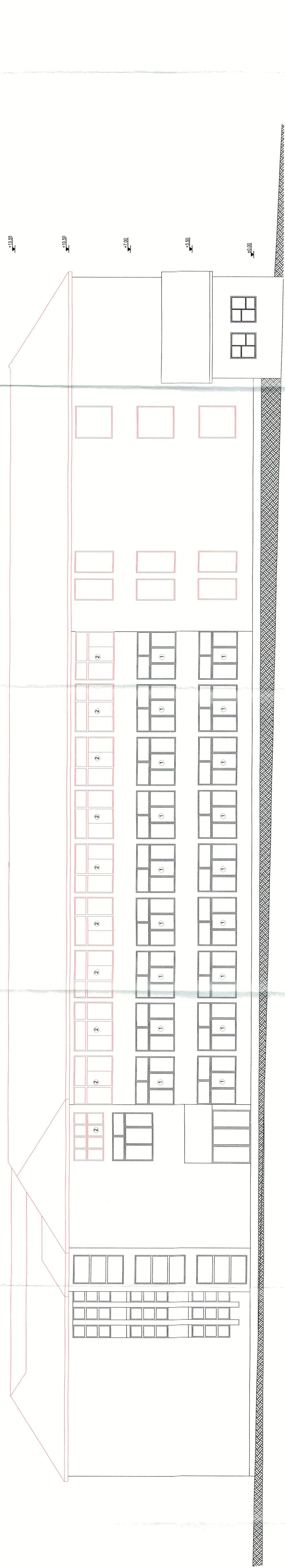

This architectural floor plan shows a long, narrow building layout. A central corridor runs horizontally through the middle of the plan. On the left side of the corridor, there are several rooms of varying sizes, some of which are labeled with numbers (e.g., 10, 11, 12, 13, 14, 15, 16, 17, 18, 19, 20, 21, 22, 23, 24, 25, 26, 27, 28, 29, 30, 31, 32, 33, 34, 35, 36, 37, 38, 39, 40, 41, 42, 43, 44, 45, 46, 47, 48, 49, 50, 51, 52, 53, 54, 55, 56, 57, 58, 59, 60, 61, 62, 63, 64, 65, 66, 67, 68, 69, 70, 71, 72, 73, 74, 75, 76, 77, 78, 79, 80, 81, 82, 83, 84, 85, 86, 87, 88, 89, 90, 91, 92, 93, 94, 95, 96, 97, 98, 99, 100, 101, 102, 103, 104, 105, 106, 107, 108, 109, 110, 111, 112, 113, 114, 115, 116, 117, 118, 119, 120, 121, 122, 123, 124, 125, 126, 127, 128, 129, 130, 131, 132, 133, 134, 135, 136, 137, 138, 139, 140, 141, 142, 143, 144, 145, 146, 147, 148, 149, 150, 151, 152, 153, 154, 155, 156, 157, 158, 159, 160, 161, 162, 163, 164, 165, 166, 167, 168, 169, 170, 171, 172, 173, 174, 175, 176, 177, 178, 179, 180, 181, 182, 183, 184, 185, 186, 187, 188, 189, 190, 191, 192, 193, 194, 195, 196, 197, 198, 199, 200, 201, 202, 203, 204, 205, 206, 207, 208, 209, 210, 211, 212, 213, 214, 215, 216, 217, 218, 219, 220, 221, 222, 223, 224, 225, 226, 227, 228, 229, 230, 231, 232, 233, 234, 235, 236, 237, 238, 239, 240, 241, 242, 243, 244, 245, 246, 247, 248, 249, 250, 251, 252, 253, 254, 255, 256, 257, 258, 259, 260, 261, 262, 263, 264, 265, 266, 267, 268, 269, 270, 271, 272, 273, 274, 275, 276, 277, 278, 279, 280, 281, 282, 283, 284, 285, 286, 287, 288, 289, 290, 291, 292, 293, 294, 295, 296, 297, 298, 299, 300, 301, 302, 303, 304, 305, 306, 307, 308, 309, 310, 311, 312, 313, 314, 315, 316, 317, 318, 319, 320, 321, 322, 323, 324, 325, 326, 327, 328, 329, 330, 331, 332, 333, 334, 335, 336, 337, 338, 339, 340, 341, 342, 343, 344, 345, 346, 347, 348, 349, 350, 351, 352, 353, 354, 355, 356, 357, 358, 359, 360, 361, 362, 363, 364, 365, 366, 367, 368, 369, 370, 371, 372, 373, 374, 375, 376, 377, 378, 379, 380, 381, 382, 383, 384, 385, 386, 387, 388, 389, 390, 391, 392, 393, 394, 395, 396, 397, 398, 399, 400, 401, 402, 403, 404, 405, 406, 407, 408, 409, 410, 411, 412, 413, 414, 415, 416, 417, 418, 419, 420, 421, 422, 423, 424, 425, 426, 427, 428, 429, 430, 431, 432, 433, 434, 435, 436, 437, 438, 439, 440, 441, 442, 443, 444, 445, 446, 447, 448, 449, 450, 451, 452, 453, 454, 455, 456, 457, 458, 459, 460, 461, 462, 463, 464, 465, 466, 467, 468, 469, 470, 471, 472, 473, 474, 475, 476, 477, 478, 479, 480, 481, 482, 483, 484, 485, 486, 487, 488, 489, 490, 491, 492, 493, 494, 495, 496, 497, 498, 499, 500, 501, 502, 503, 504, 505, 506, 507, 508, 509, 510, 511, 512, 513, 514, 515, 516, 517, 518, 519, 520, 521, 522, 523, 524, 525, 526, 527, 528, 529, 530, 531, 532, 533, 534, 535, 536, 537, 538, 539, 540, 541, 542, 543, 544, 545, 546, 547, 548, 549, 550, 551, 552, 553, 554, 555, 556, 557, 558, 559, 560, 561, 562, 563, 564, 565, 566, 567, 568, 569, 570, 571, 572, 573, 574, 575, 576, 577, 578, 579, 580, 581, 582, 583, 584, 585, 586, 587, 588, 589, 590, 591, 592, 593, 594, 595, 596, 597, 598, 599, 600, 601, 602, 603, 604, 605, 606, 607, 608, 609, 610, 611, 612, 613, 614, 615, 616, 617, 618, 619, 620, 621, 622, 623, 624, 625, 626, 627, 628, 629, 630, 631, 632, 633, 634, 635, 636, 637, 638, 639, 640, 641, 642, 643, 644, 645, 646, 647, 648, 649, 650, 651, 652, 653, 654, 655, 656, 657, 658, 659, 660, 661, 662, 663, 664, 665, 666, 667, 668, 669, 670, 671, 672, 673, 674, 675, 676, 677, 678, 679, 680, 681, 682, 683, 684, 685, 686, 687, 688, 689, 690, 691, 692, 693, 694, 695, 696, 697, 698, 699, 700, 701, 702, 703, 704, 705, 706, 707, 708, 709, 710, 711, 712, 713, 714, 715, 716, 717, 718, 719, 720, 721, 722, 723, 724, 725, 726, 727, 728, 729, 730, 731, 732, 733, 734, 735, 736, 737, 738, 739, 740, 741, 742, 743, 744, 745, 746, 747, 748, 749, 750, 751, 752, 753, 754, 755, 756, 757, 758, 759, 760, 761, 762, 763, 764, 765, 766, 767, 768, 769, 770, 771, 772, 773, 774, 775, 776, 777, 778, 779, 780, 781, 782, 783, 784, 785, 786, 787, 788, 789, 790, 791, 792, 793, 794, 795, 796, 797, 798, 799, 800, 801, 802, 803, 804, 805, 806, 807, 808, 809, 810, 811, 812, 813, 814, 815, 816, 817, 818, 819, 820, 821, 822, 823, 824, 825, 826, 827, 828, 829, 830, 831, 83

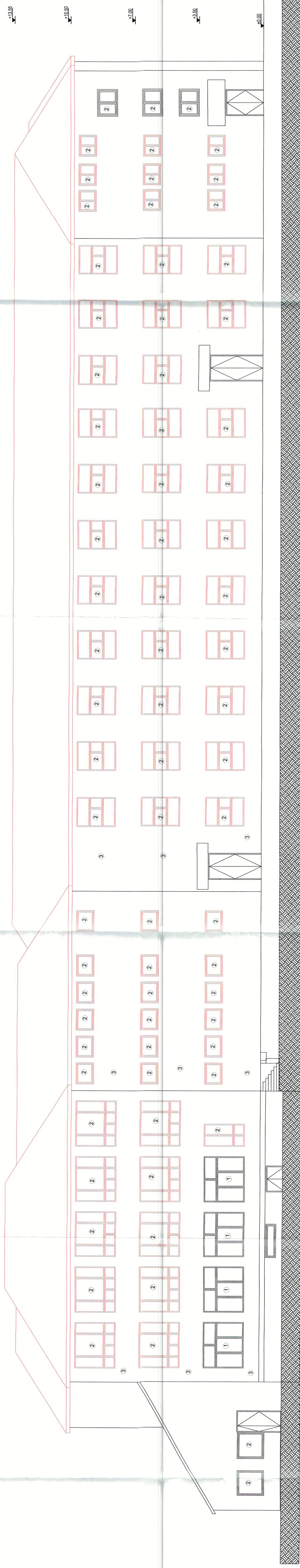

This architectural drawing shows a long, symmetrical building facade. The central section features a prominent entrance with a diamond-shaped window above the door. The facade is composed of a grid of rectangular windows, with some sections highlighted in red and others in blue. The drawing includes a scale bar at the bottom and a north arrow pointing upwards.

[illegible][illegible]

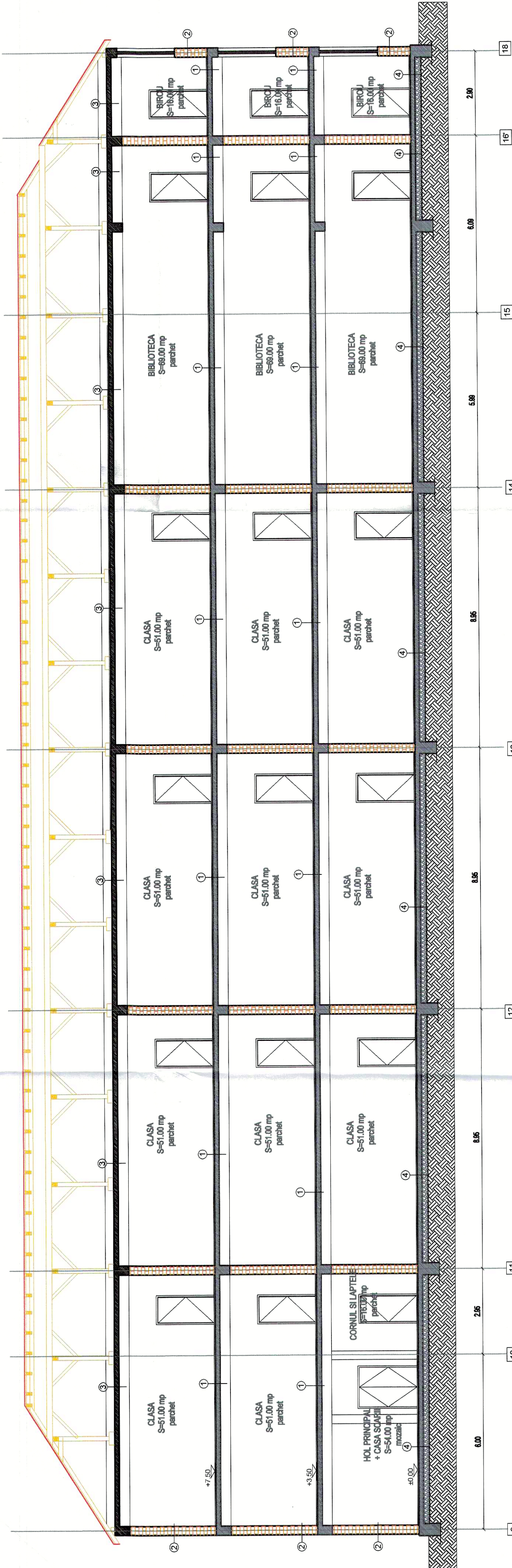

- ①

PARDOSEALA PARCHET 2.2 cm

PARDOSEALA VECHIE 2.5 cm

UMPLUTURA GRINZISOARE

GRINDA PROFIL 120 CU BOLTISOR DE CARAMIDA

TENCUALA
- ②

FINISAJ INTERIOR

PERETE EXTERIOR - CARAMIDA PLINA - EXISTENT

TENCUALA DECORATIVA
- ③

STRAT DE DIFUZIE A VAPORILOR - EXISTENT (IMPASLITURA DIN FIBRE DE STICLA) - EXISTENT

BARIERA DE VAPORI - EXISTENT

IZOLATIE TERMICA - EXISTENT

HIDROIZOLATIE - EXISTENT

PLACA BETON ARMAT - EXISTENT

FINISAJ INTERIOR - EXISTENT
- ④

PARDOSEALA BETON SOLVISIVIT

SAPA DE EGALIZARE

PLACA BETON ARMAT

UMPLUTURA DE BALAST

UMPLUTURA DE PAMANT

DATE TEHNICE EXISTENTE	
Anul construirii:	1985 cu extindere in 1977
Regim de inaltime:	D+P+ZE
Aria utila la sol:	1488 mp
Aria construita desfasurata:	4597 mp
Suprafata utila totala:	3997 mp
Suprafata construita incalzita:	3997 mp
Inaltime cladire:	10.5 m
Tamplaria existenta	clasica de lemn
Tip acoperis	tip sarpanita
Tip invelitoare	Tola ceramica
Zona Climatica:	V

CATEGORIA DE IMPORTANTA "C" - NORMALA
CLASA DE IMPORTANTA: II
GRADUL DE REZISTENTA LA FOC: II
RISC DE INCENDIU: MIC

Prezenta planșă este proprietatea intelectuală a S.C. PROIECT AIC S.R.L. Suceava. Ea poate fi folosită numai în scopul pentru care a fost elaborată conform prevederilor contractuale. Planșa se află potrivit Legii nr. 8 din 14 martie 1996, sub încredințarea depunătorului de autor, care este responsabil de orice încălcare a drepturilor de autor care ar rezulta din utilizarea necorespunzătoare a planșei. Planșa este o lucrare de arhitectură înregistrată la Ministerul Culturii și Cultelor, în baza actului de înregistrare nr. 1234567890 din 12.12.2023. Planșa este o lucrare de arhitectură înregistrată la Ministerul Culturii și Cultelor, în baza actului de înregistrare nr. 1234567890 din 12.12.2023. Planșa este valabilă numai cu semnătură și ștampilă în original, de culoare albastră.

Proiectant general: S.C. PROIECT AIC S.R.L. Șef proiect: arh. Anca Vasile

Verificator/Expert	Nume:	Semnătura	Cerința	Referat / Expertiza nr. / Data
<div><div><div>SC PROIECT AIC SRL</div><div>Strada Școlii nr. 20, Municipiul Suceava, Județul Suceava, România</div><div>REGISTRUL COMERȚIAL NR. 1234567890</div><div>REGISTRUL FISCAL NR. 1234567890</div></div><div><div>Ing. Anca Vasile</div><div>Ing. Anca Vasile</div><div>Ing. Petronela Manolache</div></div></div>				

Proiect nr: 1471 /2021

Proiect: REABILITAREA TERMICA SI EFICIENTIZAREA ENERGETICA A SCOLII GIMNAZIALE "VARADI JOZSEF"

Adresa: STR. BENEDEK ELEK NR. 20, MUN. SFANTU GHEORGHE JUD. COVASNA

Beneficiar: MUNICIPIUL SFANTU GHEORGHE

Titlu planșă: SECTIUNEA A - A - RELEVU

Faza: D.A.L.I.

Planșa: A09

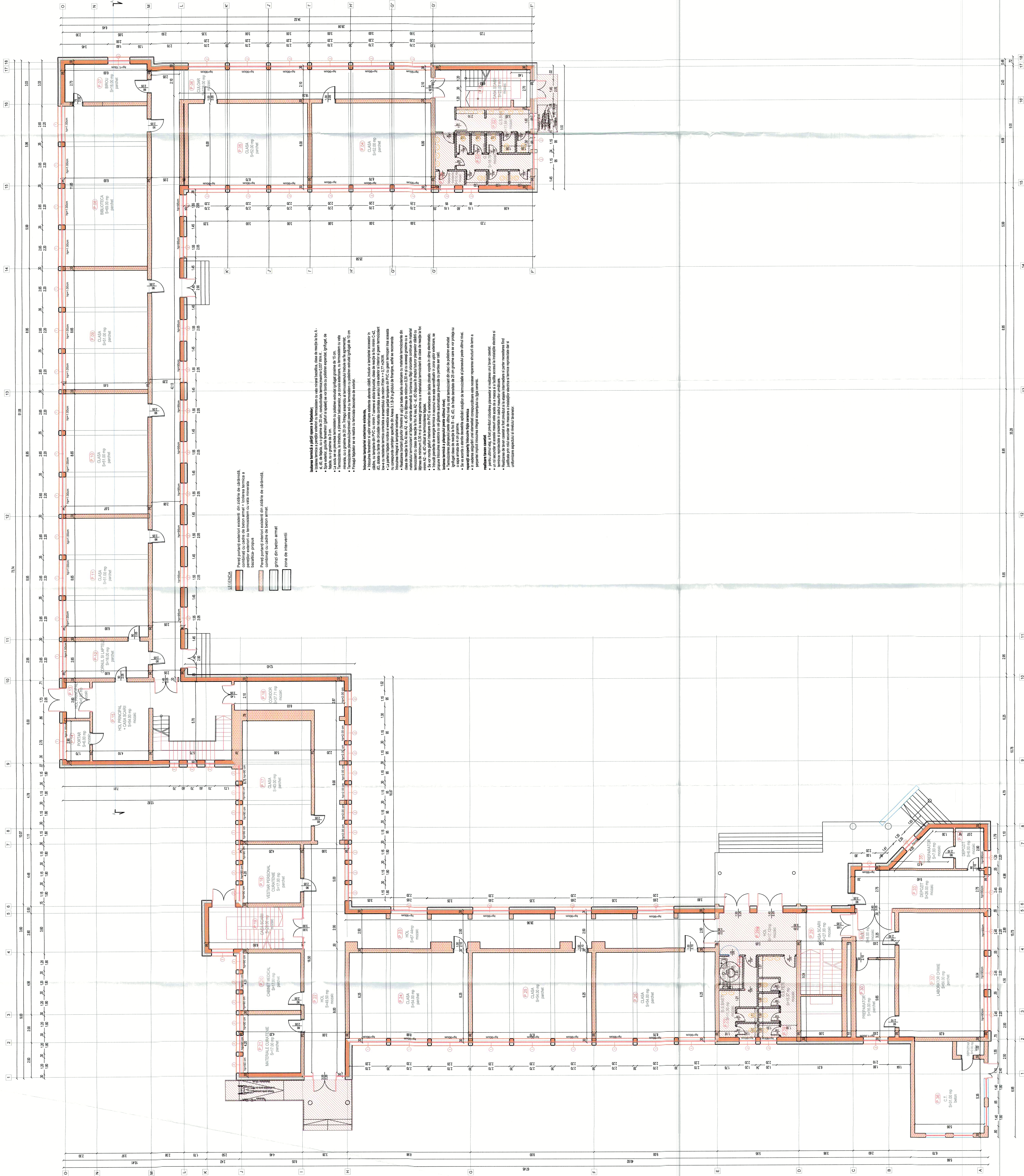

PLAN PARTER - PROPUS				
Nr. incalzire	Funcțiune încăperea	Înălțime (m)	Suprafață utilă (mp)	Volum (mc)
P.01	CASA SCARII	3,3	22	72,6
P.02	G.S. BAIEȚI	3,3	11,64	38,412
P.03	G.S. FEȚE	3,3	18,79	62,007
P.03a	MATERIALE CURĂȚENIE	3,3	2,12	6,996
P.04	CLASA	3,3	52	171,6
P.05	CLASA	3,3	52	171,6
P.06	CULOAR	3,3	128	422,4
P.07	BIROU	3,3	16	52,8
P.08	BIBLIOTECA	3,3	69	227,7
P.09	CLASA	3,3	51	168,3
P.10	CLASA	3,3	51	168,3
P.11	CLASA	3,3	51	168,3
P.12	CORNUL SI LAPTELE	3,3	16	52,8
P.13	HOL PRINCIPAL	3,3	5	16,5
P.14	PORTAR	3,3	6	19,8
P.15	SCARII	3,3	54	178,2
P.16	CORIDOR	3,3	37,71	124,443
P.17	CLASA	3,3	43	141,9
P.18	CLASA	3,3	17	56,1
P.19	CASA SCARII	3,3	20	66
P.20	CABINET MEDICAL	3,3	17	56,1
P.21	BIBLIOTECA	3,3	17	56,1
P.22	HOL	3,3	67,44	222,552
P.23	HOL	3,3	49,5	163,35
P.24	CLASA	3,3	54	178,2
P.25	CLASA	3,3	54	178,2
P.26	CLASA	3,3	54	178,2
P.27	G.S. BAIEȚI	3,3	11,3	37,29
P.27a	DIZABILITATI	3,3	4,08	13,464
P.28	G.S. FEȚE	3,3	15,37	50,721
P.28a	HOL	3,3	17,12	56,496
P.29	CASA SCARII	3,3	27	89,1
P.30	PREPARATOR	3,3	16	52,8
P.31	HOL	3,3	8	26,4
P.32	LABORATOR CHIMIE	3,3	56	184,8
P.33	DEPOZIT	3,3	26	85,8
P.34	DEPOZIT	3,3	6	19,8
P.35	PREPARATOR	3,3	7	23,1
Suprafața utilă (mp)			1230,07	4059,231
Suprafața construită (mp)			1488	mc

CONSILIU DE ARHITECTURA "C. NOBILIA"
CLASA DE ARHITECTURA I
PROIECT DE ARHITECTURA I
PROIECT DE ARHITECTURA I

Proiect nr: 1471
REABILITAREA ȘI EFICIENTIZAREA
ENERGETICĂ A ȘCOLII GIMNAZIALE "VASILIO JIȘTEȘ" /2021
Beneficiar: JUDEȚUL IALOMIȚA
Municipiul Sfântu Gheorghe
Plan Partier - Propus
Scara: 1:100
Data: 2021
Verificat: Nume: Sumbulua, Cezar
Centra: Explicații nr. / Data: /

Școala "Vasilio Jișteș" - Sfântu Gheorghe, Ialomița

Proiectat de: Arh. Andreea Vasilio

Desenat de: Ing. Florinela Mărușescu

Școala "Vasilio Jișteș" - Sfântu Gheorghe, Ialomița

Proiectat de: Arh. Andreea Vasilio

Desenat de: Ing. Florinela Mărușescu

Școala "Vasilio Jișteș" - Sfântu Gheorghe, Ialomița

Proiectat de: Arh. Andreea Vasilio

Desenat de: Ing. Florinela Mărușescu

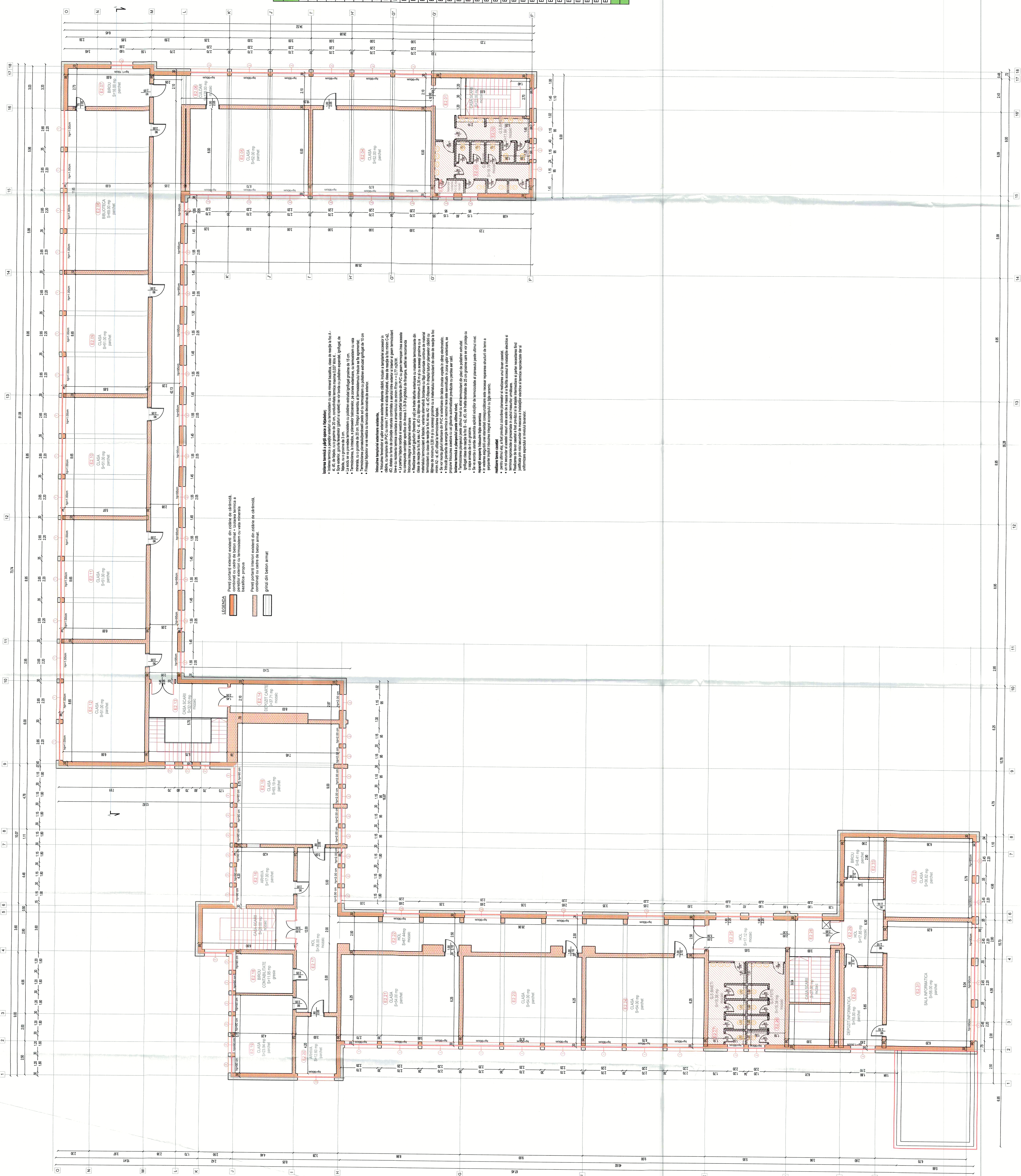

Nr. Incalcare		Funcțiune Incalcare		PLANETAU 2 - propus		Finisaj pardoseala	
Incaltare	Incaltare	Suprafata utila (mp)	Inaltime (m)	Suprafata utila (mp)	Volim (mc)	Finisaj pardoseala	
E2.01	CASA SCARII	3,3	22		72,6	mozaic	
E2.02	G.S. BAIETI	3,3	11,64		38,412	mozaic	
E2.03	G.S. FETE	3,3	18,79		62,007	mozaic	
E2.03a	G.S. FETE	3,3	2,12		6,968	mozaic	
E2.04	CLASA	3,3	52		171,6	parchet	
E2.05	CLASA	3,3	32		171,6	parchet	
E2.06	CULOAR	3,3	128		422,4	mozaic	
E2.07	BIROU	3,3	16		52,8	parchet	
E2.08	BIBLIOTECA	3,3	69		227,7	parchet	
E2.09	CLASA	3,3	51		168,3	parchet	
E2.10	CLASA	3,3	51		168,3	parchet	
E2.11	CLASA	3,3	51		168,3	parchet	
E2.12	CLASA	3,3	51		168,3	parchet	
E2.13	CASA SCARII	3,3	32		105,6	mozaic	
E2.14	DEPOZIT CARTE	3,3	37,71		124,443	mozaic	
E2.15	CLASA	3,3	65,19		215,127	parchet	
E2.16	ARRIVA	3,3	17		56,1	parchet	
E2.17	HOL	3,3	38		118,8	mozaic	
E2.18	BIROU CONTABILITATE	3,3	11,965		39,435	mozaic	
E2.19	CLASA	3,3	23,94		79,002	parchet	
E2.20	ARRIVA	3,3	12,6		41,58	parchet	
E2.21	CLASA	3,3	54		176,2	mozaic	
E2.22	HOL	3,3	87,44		222,552	parchet	
E2.23	CLASA	3,3	54		176,2	parchet	
E2.24	CLASA	3,3	54		176,2	parchet	
E2.25	HOL	3,3	27		89,1	mozaic	
E2.26	G.S. BAIETI	3,3	15,38		50,754	mozaic	
E2.27	G.S. FETE	3,3	15,38		50,754	mozaic	
E2.28	CASA SCARII	3,3	27		89,1	mozaic	
E2.29	HOL	3,3	17,85		58,905	mozaic	
E2.30	DEPOZIT INFORMATICA	3,3	16		52,8	parchet	
E2.31	SALA INFORMATICA	3,3	56		184,6	parchet	
E2.32	CLASA	3,3	96,82		271,508	parchet	
E2.33	BIROU	3,3	8,41		27,753	parchet	
		Suprafata utila (mp)		1261,22		4182,006	
		Suprafata consruta (mp)		1488		mc	

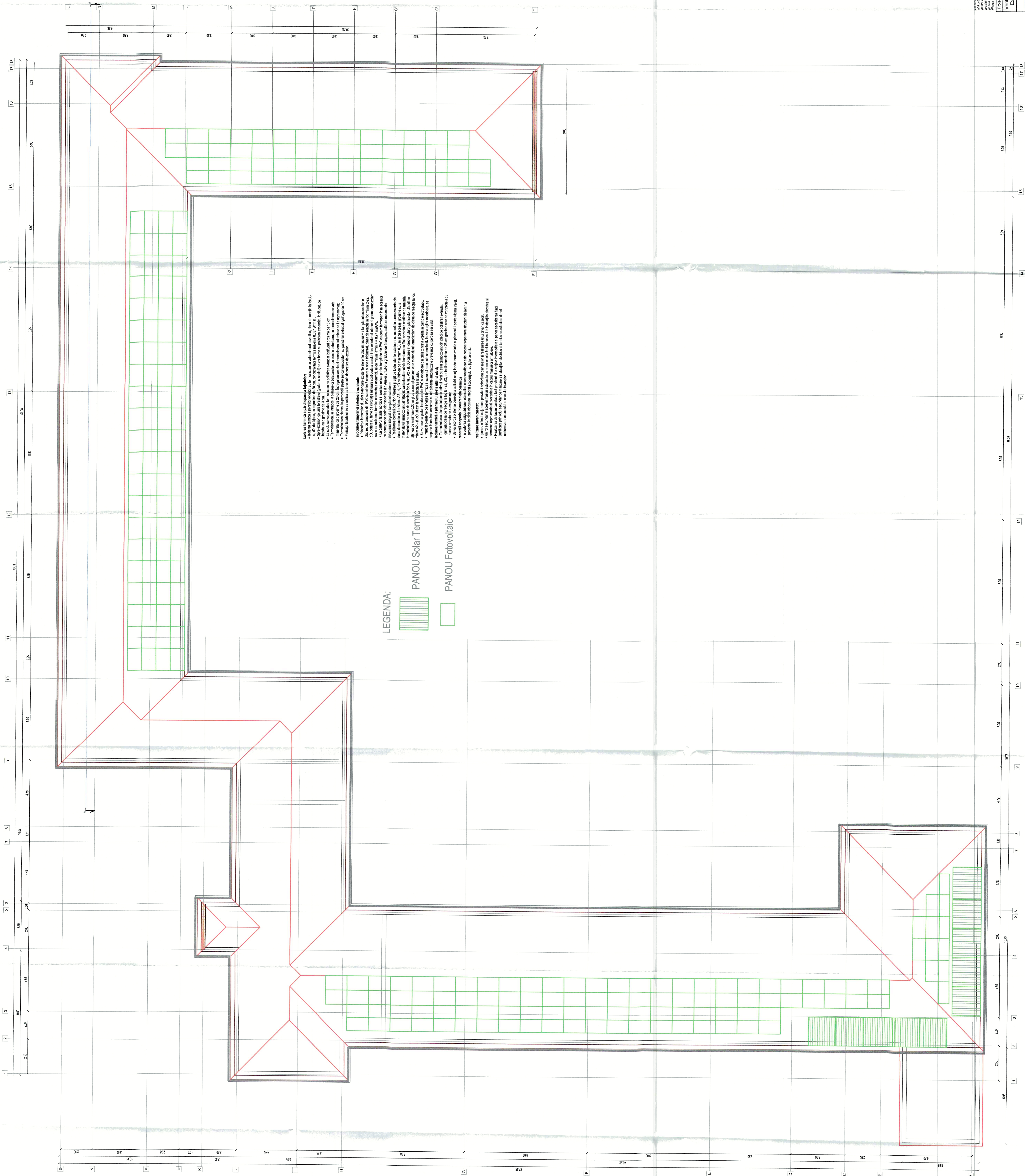

Notițe tehnice:

- 1. Toate dimensiunile sunt date în metri și milimetri.
- 2. Toate dimensiunile sunt date în metri și milimetri.
- 3. Toate dimensiunile sunt date în metri și milimetri.
- 4. Toate dimensiunile sunt date în metri și milimetri.
- 5. Toate dimensiunile sunt date în metri și milimetri.
- 6. Toate dimensiunile sunt date în metri și milimetri.
- 7. Toate dimensiunile sunt date în metri și milimetri.
- 8. Toate dimensiunile sunt date în metri și milimetri.
- 9. Toate dimensiunile sunt date în metri și milimetri.
- 10. Toate dimensiunile sunt date în metri și milimetri.
- 11. Toate dimensiunile sunt date în metri și milimetri.
- 12. Toate dimensiunile sunt date în metri și milimetri.
- 13. Toate dimensiunile sunt date în metri și milimetri.
- 14. Toate dimensiunile sunt date în metri și milimetri.
- 15. Toate dimensiunile sunt date în metri și milimetri.
- 16. Toate dimensiunile sunt date în metri și milimetri.
- 17. Toate dimensiunile sunt date în metri și milimetri.
- 18. Toate dimensiunile sunt date în metri și milimetri.

CATEGORIA DE IMPORTANȚĂ "C" - NORMALĂ
SCALA DE REZULTAT LA FOCIL
INSULTE INSURANȚĂ

Proiectant: ING. PETRUȘA MARIN				Verificator: ING. PETRUȘA MARIN			
Proiectat: ING. PETRUȘA MARIN				Verificat: ING. PETRUȘA MARIN			
Proiect nr. 1471				Proiect nr. 1471			
REABILITAREA TERMICA SI EFICIENTIZAREA ENERGETICA A SCOLII GIMNAZIALE "MARIU JOSEF"				REABILITAREA TERMICA SI EFICIENTIZAREA ENERGETICA A SCOLII GIMNAZIALE "MARIU JOSEF"			
Municipalitatea: Municipiul Sfântu Gheorghe				Municipalitatea: Municipiul Sfântu Gheorghe			
Titlu planșă: PLAN INVELTOARE - PROPUS				Titlu planșă: PLAN INVELTOARE - PROPUS			
Data: 2021				Data: 2021			
Scara: 1:100				Scara: 1:100			
Denumire: Școala "Mărioșu"				Denumire: Școala "Mărioșu"			
Proiectant: Ing. Petrușă Marin				Proiectant: Ing. Petrușă Marin			
Verificator: Ing. Petrușă Marin				Verificator: Ing. Petrușă Marin			

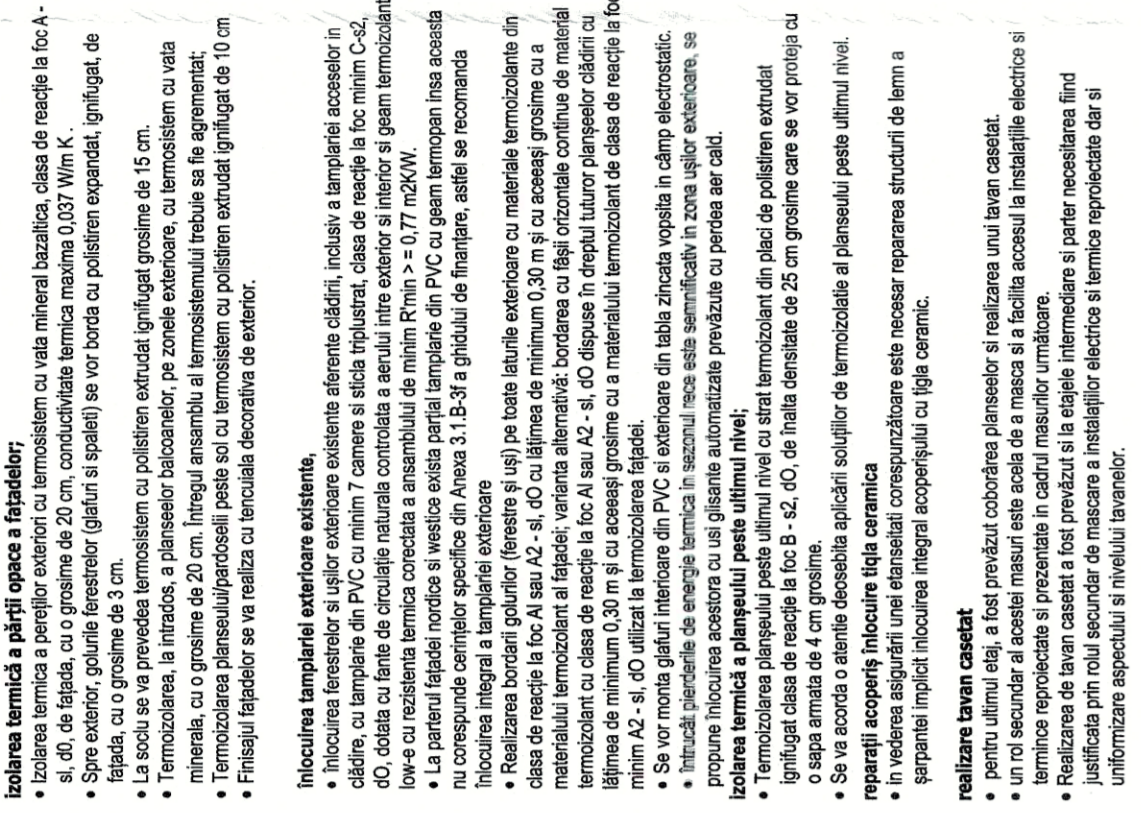

*1355

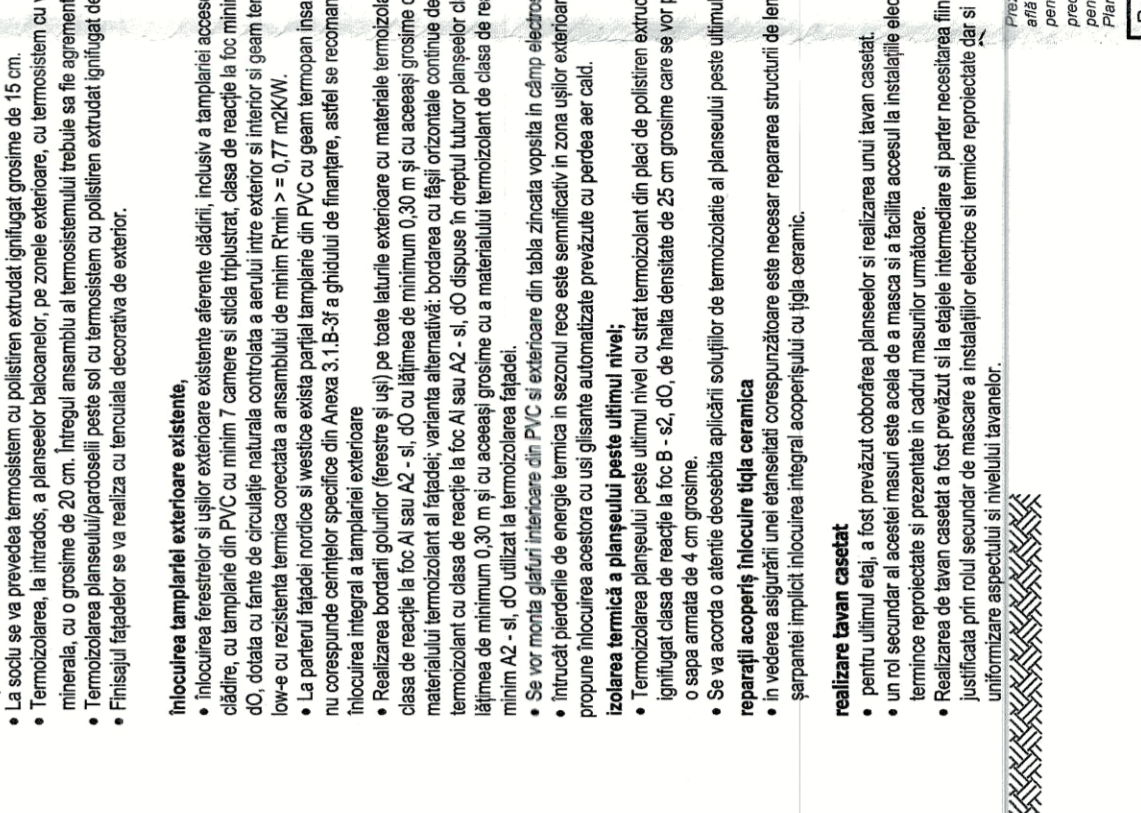
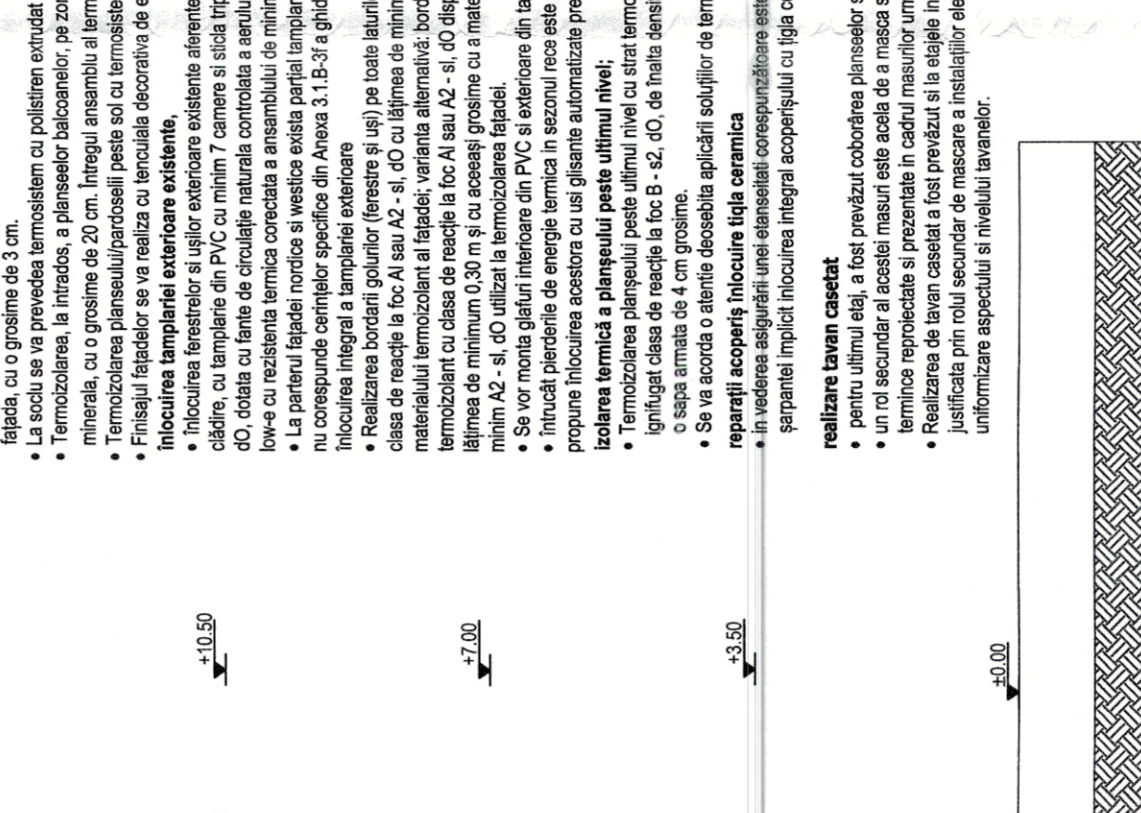
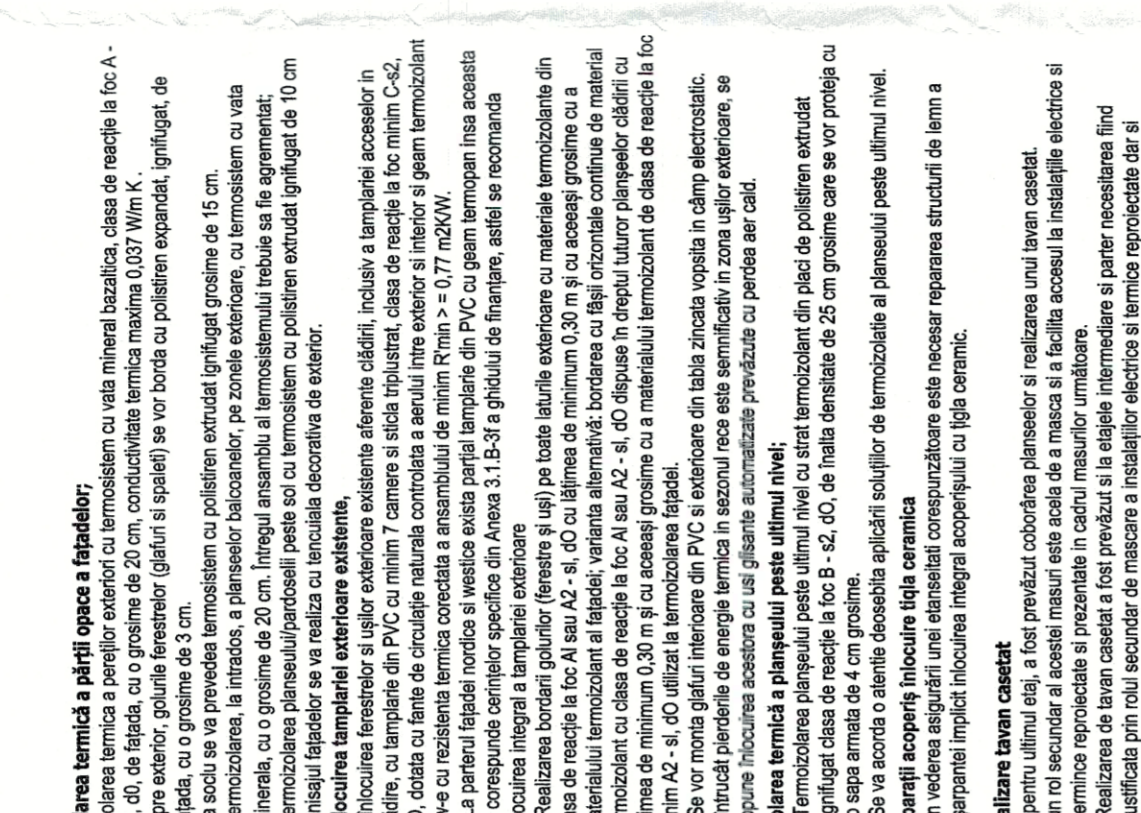
[illegible][illegible]

